（別紙）参考資料

Mission 1

銅

ポスターを掲示

※各施設代表者宛（会員管理システムで代表者として登録されている方）にポスターをお送りしています

Mission 2

各施設内で、職員に向けて腰痛予防講習会を実施

実施したら、協会へ報告!

銀

「2020 職場における腰痛予防宣言 銀メダル施設」として認定

- JPTAホームページ「腰痛予防宣言施設リスト」に掲載（※掲載希望施設のみ）
- 本事業ポスター貼付用の「銀メダルシール」プレゼント

Mission 3

施設との協力のもと、職場のリスク見積と改善提案を行う

➡ 厚生労働省腰痛予防対策指針の「介護作業者の腰痛予防対策チェックリスト」を活用しよう（10ページ参照）

実施したら、協会へ再度報告!

金

「2020 職場における腰痛予防宣言 金メダル施設」として認定

- JPTAホームページ「腰痛予防宣言施設リスト」に掲載（※掲載希望施設のみ）
- 本事業ポスター貼付用の「金メダルシール」プレゼント

Mission Complete!

↑　「2020　職場における腰痛予防宣言！」事業の流れ

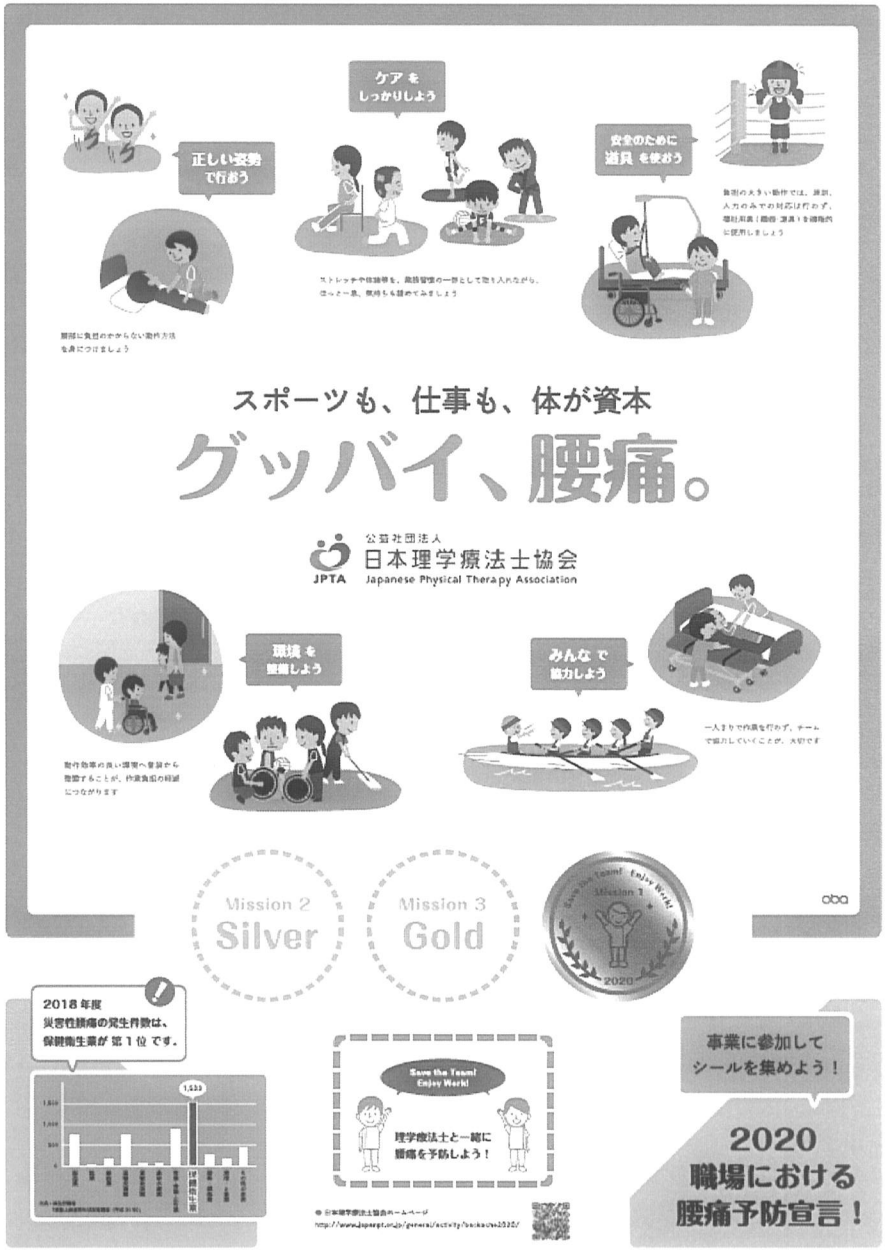

↑　事業ポスター（理学療法士協会会員施設に送付）